ISSN- 2584 - 7856

**HRVATSKI ZAVOD ZA ZAPOSŁJAVANJE
PODRUČNI URED SLAVONSKI BROD**



**MJESEČNI STATISTIČKI
BILTEN**

Broj: 2

Godina: XX/2019.

UREDNIKA: TIHANA GARIĆ
Rukovoditeljica Odjela za analitiku,
statistiku i informatiku

IZDAVAČ: HRVATSKI ZAVOD ZA ZAPOSŁJAVANJE
PODRUČNI URED SLAVONSKI BROD

Slavonski Brod, Vukovarska 11

Telefon: 035/405-964

Telefaks: 035/442-417

ZA IZDAVAČA: ŽELJKO BALIKIĆ,
Predstojnik Područnog ureda

ZAPOŠLJAVANJE I NEZAPOSLENOST U PODRUČNOM UREDU SLAVONSKI BROD TIJEKOM VELJAČE 2019.

1. Mjesečne promjene u evidentiranoj nezaposlenosti tijekom veljače 2019.

1.1. Izlasci iz evidencije nezaposlenih

Ukupno je tijekom veljače 2019. godine iz evidencije nezaposlenih izašla 661 osoba, što je 23,7% manje nego u istom mjesecu prošle godine. Od toga je 398 osoba zaposleno na temelju radnog odnosa i drugih poslovnih aktivnosti (22,3% manje nego u veljači prošle godine), a 263 osobe su brisane iz drugih razloga (25,7% manje nego istog mjeseca prošle godine), npr. zbog neredovitog javljanja, nepridržavanja zakonskih odredbi, odjava s evidencije, umirovljenja itd.

Tijekom veljače 2019. godine iz evidencije Zavoda zaposleno je na temelju radnog odnosa i drugih poslovnih aktivnosti 208 žena (52,2%) i 190 muškarca (47,7%). Promatrano po djelatnostima, najveći se broj zaposlio u prerađivačkoj industriji (113), trgovini na veliko i na malo (57), u građevinarstvu (43), administrativne i pomoćne uslužne djelatnosti (38), djelatnosti pružanja smještaja te pripreme i usluživanja hrane (36), u obrazovanju (24), te u ostalim djelatnostima 74 osobe.

Na području **Ispostave Slavonki Brod** tijekom mjeseca veljače zaposleno je 255 osoba, što je 26,5% manje u odnosu na isti mjesec prošle godine te 16,9% manje nego u prethodnom mjesecu.

U **Ispostavi Nova Gradiška** iz evidencije Zavoda zaposleno je 106 osoba, što je 22,1% manje u odnosu na isti mjesec prošle godine te 11,7% manje nego prethodni mjesec.

U **Ispostavi Okučani** iz evidencije Zavoda zaposlena je 37 osoba, što je za 27,6% više u odnosu na isti mjesec prošle godine te 76,2% više nego prethodni mjesec.

1.2. Ulasci u evidenciju nezaposlenih

Potrebno je reći da je u veljači 2019. godine priljev u registriranu nezaposlenost bio veći od odljeva iz nezaposlenosti. Naime, u evidenciju nezaposlenih prijavile su se 763 osobe. Od toga je bilo 450 žena, odnosno 59%, i 313 muškaraca ili 41% od ukupnog broja novoprijavljenih osoba. U ukupnom broju novoprijavljenih 657 osoba (86,1%) je imalo prethodno radno iskustvo, a najveći je broj registriran u evidenciji Zavoda iz prerađivačke industrije (128 ili 12,5%), djelatnosti pružanja smještaja (85 ili 12,5%), trgovine na veliko i na malo (82 ili 9,2%), javne uprave i obrane (81 ili 12,3%), iz administrativnih i pomoćnih uslužnih djelatnosti (57 ili 8,7%) građevinarstva (52 ili 7,9%) te iz ostalih djelatnosti 172 osobe.

Potrebno je također napomenuti da 58,7% ili 448 novoprijavljenih osoba dolazi izravno iz radnog odnosa (najčešće zbog isteka rada na određeno vrijeme ili zbog gospodarskih, tehničkih ili organizacijskih razloga).

Na području **Ispostave Slavonki Brod** u veljači su novoprijavljene 544 osobe, od čega su 462 osobe bile zaposlene. Izravno iz radnog odnosa dolazi 298 osoba, 222 osobe iz neaktivnosti, 10 osoba iz nekog drugog oblika rada i 14 osoba iz redovnog školovanja.

Na području **Ispostave Nova Gradiška** u veljači je novoprijavljeno 176 osoba, od čega su 163 osobe bile zaposlene. Izravno iz radnog odnosa dolaze 123 osobe, 49 osoba iz neaktivnosti, 2 osoba iz nekog drugog oblika rada i 2 osobe iz redovnog školovanja.

U **Ispostavi Okučani** novoprijavljene su 43 osobe, od čega su 32 osobe bile zaposlene. Izravno iz radnog odnosa dolazi 27 osoba i 16 osoba iz neaktivnosti.

2. Registrirana nezaposlenost krajem veljače 2019.

Krajem veljače 2019. u Hrvatskom zavodu za zapošljavanje registrirano je 6887 nezaposlenih osoba na području Područnog ureda Slavonki Brod, što je za 102 osoba više nego u prethodnom mjesecu i 1789 osoba manje nego u veljači 2018. godine. Dakle, u veljači 2019. godine nezaposlenost je povećana u usporedbi s prethodnim mjesecom za 1,5%, dok je u usporedbi s istim mjesecom 2018. godine smanjena za 20,6%.

2.1. Nezaposlene osobe prema ispostavama

Na području **Ispostave Slavonki Brod** u veljači je evidentirano 3897 nezaposlenih osoba, što je za 21% manje nego u veljači 2018. godine, dok je u odnosu na prethodni mjesec nezaposlenost povećana za 3,1%.

U **Ispostavi Nova Gradiška** u veljači je evidentirano 2305 nezaposlenih osoba. U odnosu na veljaču 2018. nezaposlenost u Ispostavi Nova Gradiška je smanjena za 21,8%, dok je u odnosu na prethodni mjesec broj nezaposlenih povećan za 0,3%.

U **Ispostavi Okučani** u veljači je evidentirano 685 nezaposlenih osoba. U odnosu na veljaču 2018. nezaposlenost u Ispostavi Okučani je smanjena za 14,1%, dok je u odnosu na prethodni mjesec broj nezaposlenih smanjen za 3,1%.

2.2. Nezaposlene osobe prema spolu

Od ukupnog broja nezaposlenih u veljači 2019. godine je evidentirano 4108 nezaposlenih žena, što je za 21% manje nego u veljači 2018. godine, te 2779 nezaposlena muškarca, što je za 20% manje nego u istom mjesecu prošle godine. Udio žena u evidentiranoj nezaposlenosti u promatranom razdoblju smanjio se sa 59,9% na 59,6%. Udio muškaraca u ukupnoj nezaposlenosti iznosi 40,4%.

Na području **Ispostave Slavonski Brod** u veljači je evidentirano 2338 nezaposlenih žena, što je za 18,4% manje nego u veljači 2018. Žene čine udio od 60%, a muškarci 40% od ukupno nezaposlenih na području Ispostave Slavonski Brod.

U **Ispostavi Nova Gradiška** u veljači je evidentirano 1402 žena, što je za 24,7% manje nego u veljači 2018. Žene čine udio od 60,8%, a muškarci 39,2% od ukupno nezaposlenih na području Ispostave Nova Gradiška.

U **Ispostavi Okučani** u veljači je evidentirano 368 žena, što je za 22,2% manje nego u veljači 2018. Žene čine udio od 53,7%, a muškarci 46,3% od ukupno nezaposlenih na području Ispostave Okučani.

2.3. Nezaposlene osobe prema dobi

U dobnim skupinama nezaposlenih osoba u veljači 2019. bile su: 398 (5,8%) osobe od 15 do 19 godina, 1629 (23,7%) osoba od 20 do 29 godina, 1273 (18,5%) osoba od 30 do 39 godina, 1458 (21,1%) osobe od 40 do 49 godina i 2129 (30,9%) osoba u dobi od 50 i više godina. U izvještajnom mjesecu je u odnosu na isti mjesec prošle godine zabilježeno smanjenje broja nezaposlenih u svim dobnim skupinama.

2.4. Nezaposlene osobe prema razini obrazovanja

U obrazovnoj strukturi nezaposlenih osoba najbrojnije su bile osobe sa završenom srednjom školom za zanimanja u trajanju do 3 godine i školom za KV i VKV radnike (2395 ili 34,8%), osobe sa završenom osnovnom školom (1557 ili 22,6%), slijede osobe sa završenom srednjom školom za zanimanja u trajanju od 4 i više godina (1447 ili 21%), osobe bez škole i s nezavršenom osnovnom školom (769 ili 11,2%), osobe s višom školom (312 ili 4,5%), osobe fakultetskog obrazovanja (251 ili 3,6%) te osobe sa završenom gimnazijom (156 ili 2,3%).

2.5. Struktura nezaposlenih osoba prema gradovima i općinama

Najveći apsolutni broj nezaposlenih osoba na području Područnog ureda Slavonski Brod u veljači 2019. godine imao je grad Slavonski Brod (2046 ili 29,7% od ukupnog broja na području Područnog ureda Slavonski Brod), a najmanji je broj nezaposlenih zabilježen u općini Gundinci (61 ili 0,9% od ukupnog broja na području Područnog ureda Slavonski Brod).

U usporedbi s istim razdobljem prošle godine s područja Područnog ureda Slavonski Brod evidentirano je smanjenje nezaposlenosti u gradovima Slavonski Brod (20%) i Nova Gradiška (20,9%) te u općini Okučani (9,8%). Najveće smanjenje broja nezaposlenih zabilježeno je u općini Gundinci (36,5%), a jedino povećanje u općini Sikirevci (11,8%).

2.6. Korisnici novčane naknade

U veljači 2019. godine 1184 nezaposlene osobe ili 17,2% od ukupnog broja nezaposlenih koristilo je novčanu naknadu, od toga 772 osobe u **Ispostavi Slavonski Brod**, 356 osoba u **Ispostavi Nova Gradiška** i 56 osoba u **Ispostavi Okučani**. Broj korisnika novčane naknade smanjio se u usporedbi s istim razdobljem prethodne godine za 149 osoba ili 11,2%, dok je u odnosu na prethodni mjesec smanjen za 10 osoba ili 0,8%.

2.7. Nezaposlenost i zapošljavanje hrvatskih branitelja

U Brodsko-posavskoj županiji na evidenciji Zavoda u veljači evidentirana su 651 hrvatska branitelja, odnosno 9,5% od ukupno nezaposlenih na području Brodsko-posavske županije (od toga u **Ispostavi Slavonski Brod** 309, **Ispostavi Nova Gradiška** 309 te u **Ispostavi Okučani** 33).

S obzirom na stupanj obrazovanja nezaposlenih hrvatskih branitelja, u veljači bilježimo najviše branitelja sa završenom srednjom školom za zanimanja u trajanju do 3 godine i školom za KV i VKV radnike (235 ili 36,1%) te sa završenom osnovnom školom (195 ili 30%).

2.8. Tražitelji zaposlenja

Krajem veljače 2019. godine u Područnom uredu Slavonski Brod nije bilo evidentiranih tražitelja zaposlenja.

2.9. Prijavljene potrebe za radnicima

Tijekom veljače 2019. godine u Hrvatskom zavodu za zapošljavanje na području koje pokriva Područni ured Slavonski Brod prijavljeno je ukupno 436 slobodnih radnih mjesta, što je za 17,4% manje nego u prethodnom mjesecu, odnosno za 21% manje nego u veljači 2018. godine. Najveći broj slobodnih radnih mjesta pristigao je iz prerađivačke industrije (103 ili 23,6%), ostalih uslužnih djelatnosti (61 ili 14%), djelatnosti zdravstvene zaštite i socijalne skrbi (60 ili 13,8%), građevinarstva (53 ili 12,2%), obrazovanja (52 ili 11,9%), te iz drugih djelatnosti (107 prijavljenih potreba).

U **Ispostavi Slavonski Brod** su tijekom veljače poslodavci prijavili 372 potrebe za radnicima, u **Ispostavi Nova Gradiška** 60 potreba, a u **Ispostavi Okučani** 4 potrebe za radnicima.

T - 1
NEZAPOSLENOST I ZAPOŠLJAVANJE OD 1984. DO 2018. GODINE

Godina	Novo-prijavljeni radi zaposlenja	Zaposleni s evidencije Zavoda za zapošljavanje	Brisani iz evidencije	Nezaposlene osobe (prosjeak)					Prijavljene potrebe za radnicima
				u k u p n o		žene	prvi put traže zaposlenje	korisnici novčane naknade	
				broj	verižni indeks				
				ukupno					
1984.	6084	1272	3396	6360	105,5	3731	4076	99	4877
1985.	5016	888	3096	6802	106,9	3985	4407	105	5496
1986.	5124	960	3888	7622	112,1	4299	4896	119	6012
1987.	5215	987	4327	7601	99,7	4272	4897	187	3932
1988.	4927	676	3863	7776	102,3	4239	4726	391	3442
1989.	4829	717	5042	6657	85,6	4041	4420	263	3474
1990.	9866	988	3158	9234	138,7	4591	4550	1328	3174
1991.	10079	2295	4474	15004	162,5	6881	4826	6295	3609
1992.	7323	1896	7380	14302	95,3	6816	4561	4411	3758
1993.	7550	2534	5897	13763	96,2	7015	4880	2104	5110
1994.	9550	2984	5707	13957	101,5	7261	5788	2077	5895
1995.	8635	3243	5835	13934	99,8	7173	5928	2220	6640
1996.	9347	3142	5359	14492	104,0	7103	5869	3100	4179
1997.	10159	3430	5080	15526	107,1	7267	5957	3017	3589
1998.	9538	4128	4968	16372	105,4	8130	6190	2503	3489
1999.	10278	3768	5582	16734	102,2	8373	5992	2655	3401
2000.	10582	4403	5266	18153	108,5	9107	6152	3020	3931
2001.	11703	5508	5186	18747	103,3	9694	6157	3037	5017
2002.	12754	6611	6562	20036	106,9	10586	6122	3718	4668
2003.	10121	6327	6578	16914	84,4	9469	4584	3176	3074
2004.	11133	5691	5576	15876	93,9	9029	4222	2931	2671
2005.	10461	5735	4943	15911	100,2	9144	4120	2915	2460
2006.	10685	5905	5258	15339	96,4	9257	3911	2617	2832
2007.	9667	6223	5098	14218	92,7	9075	3481	2179	3881
2008.	9547	5560	4835	12797	90,0	8524	2836	2177	4740
2009.	12770	4849	5231	14130	110,4	8851	2838	2627	2822
2010.	13563	6015	6051	16297	115,3	9342	3109	3068	3371
2011.	14985	8270	6562	16906	103,7	9487	3301	2775	4266
2012.	15560	8396	5765	17197	101,7	9654	3394	2534	4540
2013.	15387	9159	6157	17912	104,2	9931	3544	2373	4246
2014.	13730	8469	9986	15937	89,0	8960	3193	1948	4341
2015.	14154	9295	6706	12700	79,7	7238	2648	1521	5716
2016.	12471	8934	5490	10591	83,4	6161	2108	1194	7179
2017.	10613	7639	4529	8545	80,7	5207	1588	1036	8113
2018.	9313	7128	4264	7026	82,2	4221	1251	973	8242

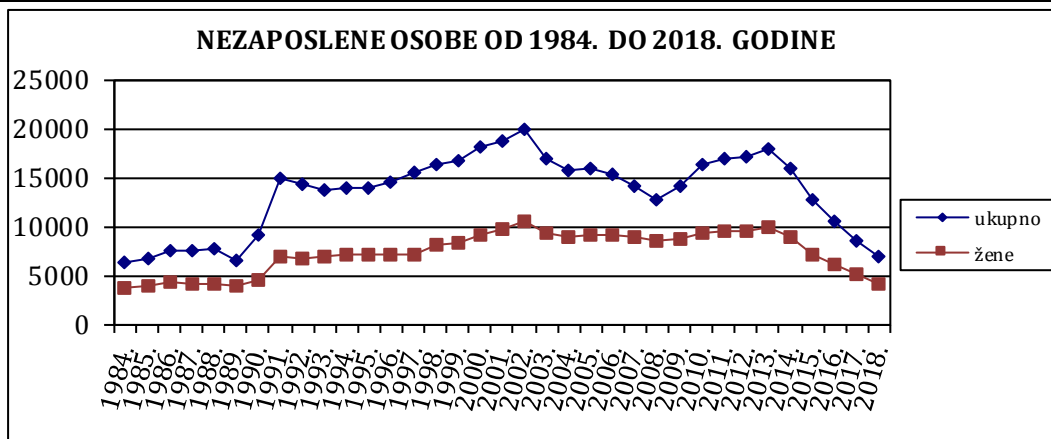

NEZAPOSLENOST I ZAPOSŁJAVANJE U VELJAČI 2019. I 2018. GODINE

Redni br.		MJESEC	UKUPNO	Bez škole i nezavršena osnovna škola	Osnovna škola	SŠ za zanimanja do 3 god. i škola za KV i VKV radnike	SŠ za zanimanja u trajanju od 4 i više godina	Gimnazija	Viša škola, I. stupanj fakulteta i stručni studij	Fakulteti akademije, magisterij
1.	Nezaposlene osobe prema stanju krajem mjeseca	02.2019.	6.887	769	1.557	2.395	1.447	156	312	251
		02.2018.	8.676	926	1.931	3.069	1.857	211	381	301
		Indeks	79,4	83,0	80,6	78,0	77,9	73,9	81,9	83,4
2.	Nezaposlene žene prema stanju krajem mjeseca	02.2019.	4.108	408	953	1.261	982	109	238	157
		02.2018.	5.200	496	1.221	1.573	1.310	148	266	186
		Indeks	79,0	82,3	78,1	80,2	75,0	73,6	89,5	84,4
3.	Nezaposlene osobe zbog prestanka rada poduzeća i poslodavca	02.2019.	144	20	49	44	19	5	2	5
		02.2018.	199	27	63	69	29	4	2	5
		Indeks	72,4	74,1	77,8	63,8	65,5	125,0	100,0	100,0
4.	Osobe koje prvi put traže zaposlenje prema stanju krajem mjeseca	02.2019.	1.091	243	211	312	178	17	62	68
		02.2018.	1.386	313	267	409	221	21	77	78
		Indeks	78,7	77,6	79,0	76,3	80,5	81,0	80,5	87,2
5.	Novoprijavljeni radi zaposlenja tijekom mjeseca	02.2019.	763	70	137	295	181	13	29	38
		02.2018.	662	27	116	249	171	22	38	39
		Indeks	115,3	259,3	118,1	118,5	105,8	59,1	76,3	97,4
6.	Zaposleni s evidencije tijekom mjeseca	02.2019.	398	11	48	174	99	11	23	32
		02.2018.	512	13	57	199	142	10	41	50
		Indeks	77,7	84,6	84,2	87,4	69,7	110,0	56,1	64,0
7.	Brisani s evidencije iz osnovnih razloga tijekom mjeseca	02.2019.	263	18	49	100	63	8	14	11
		02.2018.	354	25	50	133	104	12	16	14
		Indeks	74,3	72,0	98,0	75,2	60,6	66,7	87,5	78,6
8.	Korisnici novčane naknade	02.2019.	1.184	66	207	513	279	33	38	48
		02.2018.	1.333	65	208	592	338	46	45	39
		Indeks	88,8	101,5	99,5	86,7	82,5	71,7	84,4	123,1

OSOBE KOJE PRVI PUT TRAŽE ZAPOSLENJE

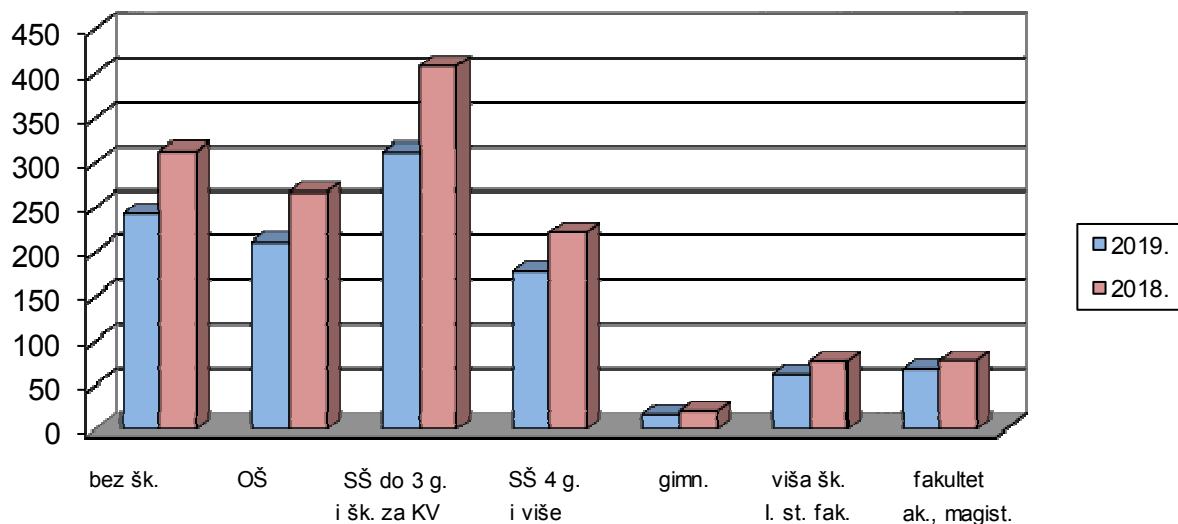

T - 4

NEZAPOSLENOST I ZAPOSŁJAVANJE SIJEČANJ - VELJAČA 2019. I 2018. GODINE

Redni br.		MJESEC	UKUPNO	Bez škole i nezavršena osnovna škola	Osnovna škola	SŠ za zanimanja do 3 god. i škola za KV i VKV radnike	SŠ za zanimanja u trajanju od 4 i više godina	Gimnazija	Viša škola, I. stupanj fakulteta i stručni studij	Fakulteti akademije, magisterij, doktorat
1.	Prosječni broj nezaposlenih osoba	1.- 2. 19.	6.836	751	1.537	2.384	1.437	159	316	254
		1.- 2. 18.	8.778	934	1.927	3.112	1.894	211	389	313
	prema stanju krajem mj.	Indeks	77,9	80,4	79,7	76,6	75,9	75,3	81,2	81,1
2.	Prosječni broj nezaposlenih žena	1.- 2. 19.	4.058	397	933	1.248	974	109	242	156
		1.- 2. 18.	5.250	498	1.217	1.591	1.327	148	276	195
	prema stanju krajem mj.	Indeks	77,3	79,8	76,7	78,5	73,4	73,6	87,5	80,2
3.	Prosječni broj nezaposlenih zbog prestanka rada poduz.	1.- 2. 19.	145	20	48	45	20	5	2	5
		1.- 2. 18.	199	28	63	69	29	4	2	5
		Indeks	72,6	70,9	76,2	65,2	70,2	125,0	100,0	100,0
4.	Prosječni broj osoba koje prvi put traže zaposlenje	1.- 2. 19.	1.092	241	208	313	181	16	64	71
		1.- 2. 18.	1.405	315	263	412	229	20	82	85
		Indeks	77,7	76,3	78,9	75,8	79,0	82,1	77,4	84,0
5.	Ukupni broj novoprijavljenih radi zaposlenja u razdoblju	1.- 2. 19.	1.855	143	381	698	422	38	77	96
		1.- 2. 18.	1.808	75	316	749	434	55	80	99
		Indeks	102,6	190,7	120,6	93,2	97,2	69,1	96,3	97,0
6.	Ukupni broj zaposlenih s evidencije u razdoblju	1.- 2. 19.	846	18	99	344	231	21	56	77
		1.- 2. 18.	970	28	116	368	260	22	81	95
		Indeks	87,2	64,3	85,3	93,5	88,8	95,5	69,1	81,1
7.	Ukupan broj brisanih iz ostalih razloga u razdoblju	1.- 2. 19.	590	51	100	246	138	13	22	20
		1.- 2. 18.	709	45	108	266	199	28	36	27
		Indeks	83,2	113,3	92,6	92,5	69,3	46,4	61,1	74,1
8.	Prosječni broj korisnika novčane naknade u razdoblju	1.- 2. 19.	1.189	63	202	523	285	33	39	46
		1.- 2. 18.	1.342	66	207	600	340	42	49	40
		Indeks	88,6	94,7	97,6	87,2	83,7	79,5	79,4	115,2

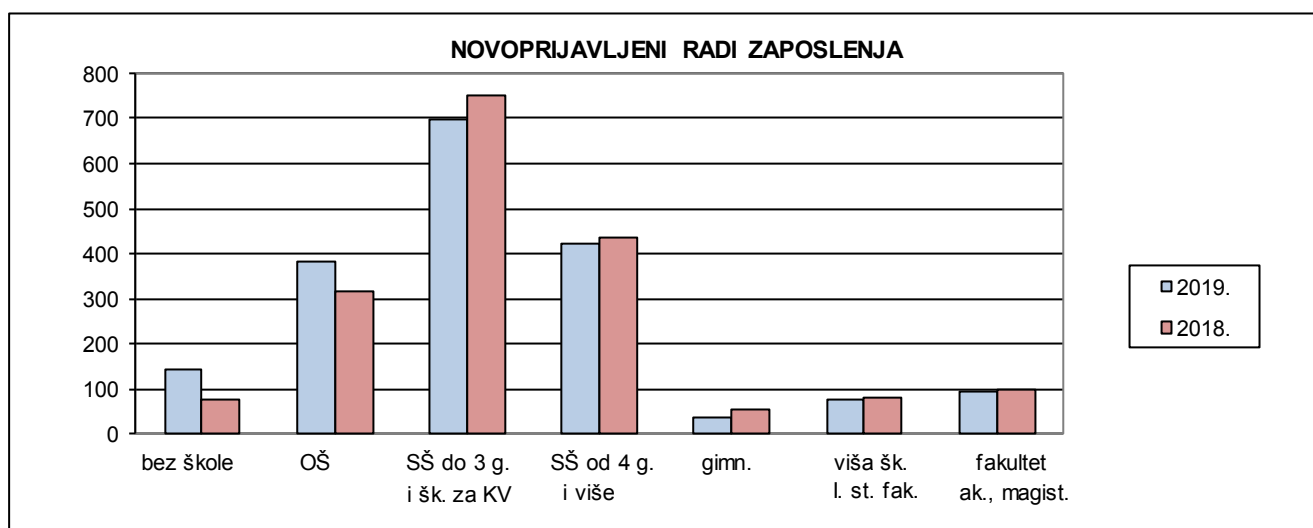

PREGLED NEZAPOSLENIH PREMA OBRAZOVNOJ STRUKTURI KRAJEM VELJAČE 2019. GODINE

R. br.	ISPOSTAVA	UKUPNO						Bez škole i nezavršena osnovna škola			Osnovna škola			SS za zanimanja do 3 god. i škola za KV i VKV radnike			SS za zanimanja u trajanju od 4 i više godina			Gimnazija			Viša škola, I. stupanj fakulteta i stručni studij			Fakulteti, akademije, magisterij		
		ukupno	%	žene	%	muški	%	ukupno	žene	muški	ukupno	žene	muški	ukupno	žene	muški	ukupno	žene	muški	ukupno	žene	muški	ukupno	žene	muški	ukupno	žene	muški
1.	SLAV. BROD	3897	57%	2338	60,0%	1559	40,0%	499	281	218	671	38	633	1355	699	656	864	612	252	72	40	32	226	178	48	210	139	71
2.	N. GRADIŠKA	2305	33%	1402	60,8%	903	39,2%	176	88	88	619	411	208	812	444	368	513	328	185	73	61	12	76	53	23	36	17	19
3.	OKUČANI	685	10%	368	53,7%	317	46,3%	94	39	55	267	153	114	228	118	110	70	42	28	11	8	3	10	7	3	5	1	4
	UKUPNO	6887	100,0%	4108	59,6%	2779	40,4%	243	177	361	211	156	955	312	184	1134	178	125	465	17	12	47	62	50	74	68	51	94

NEZAPOSLENOST PO ISPOSTAVAMA

■ SLAV. BROD ■ N. GRADIŠKA ■ OKUČANI

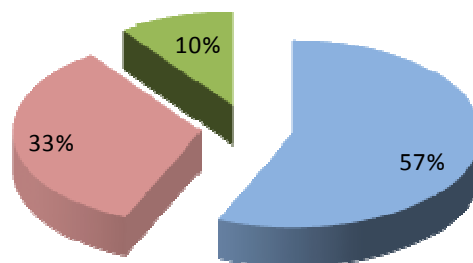

NEZAPOSLENE OSOBE PO MJESECIMA

Red. br.	Ispostava	2018. prosjek	2018.												2019.		INDEKS		
			II.	III.	IV.	V.	VI.	VII.	VIII.	IX.	X.	XI.	XII.	I.	II.	II/19. II/18.	II/19. I/19.	II/19. pr.18.	
1.	SLAV. BROD	3.941	4.931	4.602	4.171	3.695	3.676	3.647	3.479	3.338	3.561	3.495	3.623	3.780	3.897	79,0	103,1	98,9	
2.	NOVA GRADIŠKA	2.390	2.948	2.848	2.643	2.268	2.255	2.130	2.076	2.034	2.141	2.147	2.190	2.298	2.305	78,2	100,3	96,5	
3.	OKUČANI	696	797	770	657	623	657	687	684	677	681	650	655	707	685	85,9	96,9	98,5	
UKUPNO		7.026	8.676	8.220	7.471	6.586	6.588	6.464	6.239	6.049	6.383	6.292	6.468	6.785	6.887	79,4	101,5	98,0	

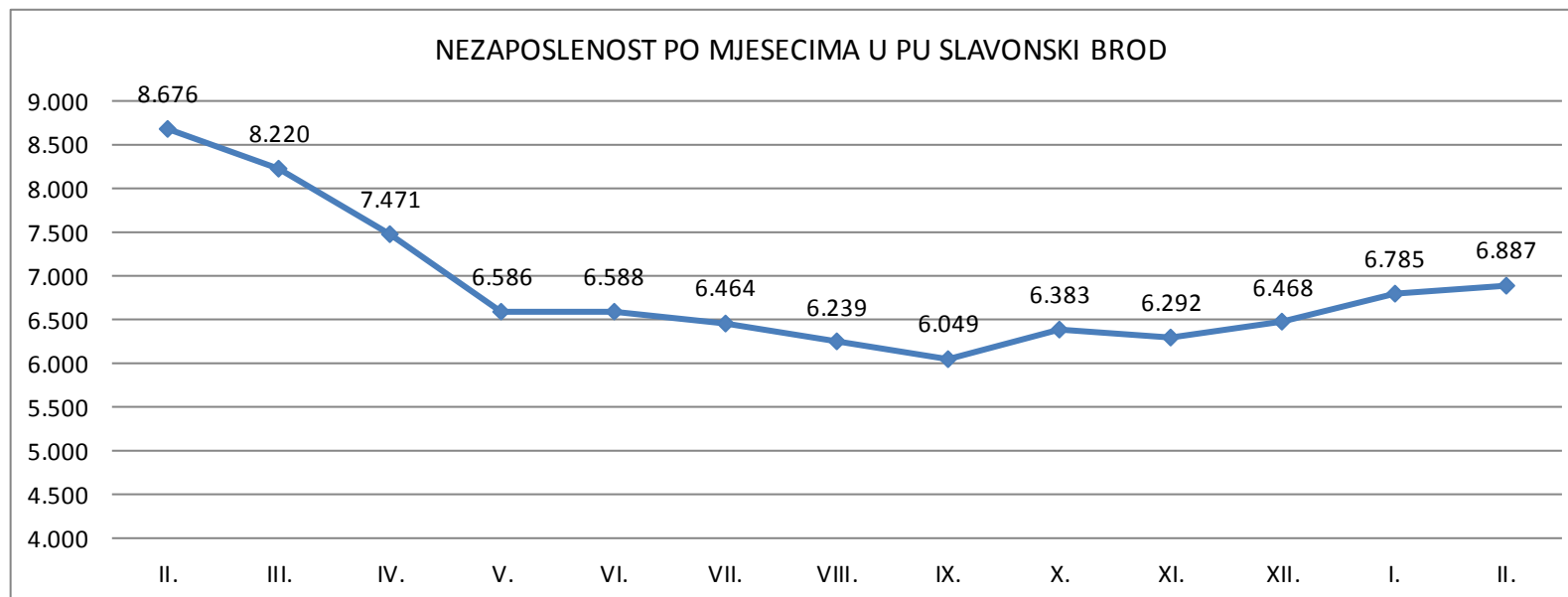

NEZAPOSLENOST I ZAPOSŁJAVANJE U VELJAČI 2019. GODINE PO ISPOSTAVAMA

Redni broj		UKUPNO	ISPOSTAVA		
			SLAV. BROD	N. GRADIŠKA	OKUČANI
1.	Nezaposlene osobe prema stanju krajem mjeseca	6.887	3.897	2.305	685
2.	Nezaposlene žene prema stanju krajem mjeseca	4.108	2.338	1.402	368
3.	Nezaposlene osobe zbog prestanka rada poduzeća i poslodav.	144	76	59	9
4.	Osobe koje prvi put traže zaposlenje prema stanju krajem mjeseca	1.091	650	323	118
5.	Novoprijavljeni radi zaposlenja tijekom mjeseca	763	544	176	43
6.	Zaposleni s evidencije tijekom mjeseca	398	255	106	37
7.	Brisani s evidencije iz ostalih razloga u izvještajnom mjesecu	263	172	63	28
8.	Korisnici novčane naknade	1.184	772	356	56

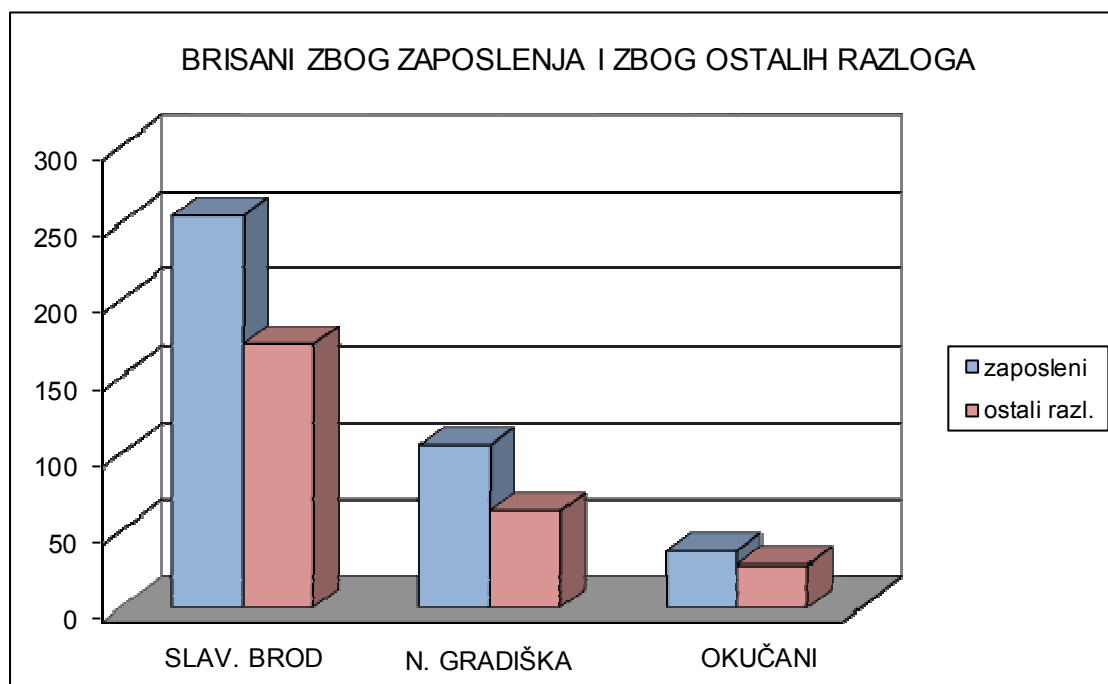

PREGLED BROJA NEZAPOSLENIH OSOBA S 28. 02. 2019. GODINE
PO OPĆINAMA I GRADOVIMA BRODSKO - POSAVSKE ŽUPANIJE

Redni br.		UKUPNO	ŽENE	Bez škole i nezavršena osnovna škola	Osnovna škola	SS za zanimanja do 3 god. i škola za KV i VKV radnike	SS za zanimanja u trajanju od 4 i više godina	Gimnazija	Viša škola, I. stupanj fakulteta i stručni studij	Fakulteti akademije magisterij
ISPOSTAVA SLAVONSKI BROD										
1.	Slavonski Brod	2.046	1.191	318	286	670	446	47	140	139
2.	Bebrina	127	71	23	30	48	17	2	3	4
3.	Brodski Stupnik	87	52	4	22	39	13	1	3	5
4.	Donji Andrijevi	158	102	12	42	58	26	5	8	7
5.	Garčin	161	102	20	40	49	31	3	11	7
6.	Gundinci	61	36	9	10	22	19	0	0	1
7.	Klakar	73	45	5	11	23	22	1	4	7
8.	Oprisavci	79	45	6	9	30	25	0	4	5
9.	Oriovac	190	107	8	34	91	39	4	10	4
10.	Podcrkavlje	106	73	14	28	32	24	2	3	3
11.	Sibinj	225	136	18	37	90	60	2	9	9
12.	Slavonski Šamac	71	48	7	16	22	21	0	2	3
13.	Velika Kapanica	115	76	12	27	34	31	0	8	3
14.	Vrpolje	120	78	22	20	40	26	1	8	3
15.	Bukovlje	96	63	12	14	38	21	1	5	5
16.	Gornja Vrba	87	53	4	18	37	20	1	4	3
17.	Sikirevci	95	60	5	27	32	23	2	4	2
18.	Ostalo	0	0	0	0	0	0	0	0	0
	UKUPNO	3.897	2.338	499	671	1.355	864	72	226	210
ISPOSTAVA NOVA GRADIŠKA										
1.	Nova Gradiška	820	498	88	170	286	188	37	31	20
2.	Cernik	248	151	11	75	78	63	7	9	5
3.	Davor	169	124	0	52	67	35	9	4	2
4.	Nova Kapela	205	125	17	64	63	49	1	7	4
5.	Rešetari	288	176	17	79	107	67	8	9	1
6.	Staro Petrovo Selo	312	195	19	91	112	73	6	9	2
7.	Vrbje	165	90	17	58	66	18	2	4	0
8.	Dragalić	96	42	7	30	32	19	3	3	2
9.	Ostalo	2	1	0	0	1	1	0	0	0
	UKUPNO	2.305	1.402	176	619	812	513	73	76	36
ISPOSTAVA OKUČANI										
1.	Okučani	385	198	49	163	128	34	5	4	2
2.	Gornji Bogičevci	201	110	37	72	66	18	3	4	1
3.	Stara Gradiška	99	60	8	32	34	18	3	2	2
4.	Ostalo	0	0	0	0	0	0	0	0	0
	UKUPNO	685	368	94	267	228	70	11	10	5
	SVEUKUPNO	6.887	4.108	769	1.557	2.395	1.447	156	312	251

T - 9

**PREGLED NEZAPOSLENIH, NOVOPRIJAVLJENIH I ZAPOSLENIH OSOBA S
EVIDENCIJE PO DJELATNOSTIMA, TE PRIJAVLJENIH I REALIZIRANIH POTREBA
ZA RADNICIMA U VELJAČI 2019. GODINE**

<i>Područje NKD-a</i>	<i>Nezaposlene osobe</i>	<i>Novoprijavljene osobe</i>	<i>Prijavljene potrebe za radnicima</i>	<i>Realizirane potrebe za radnicima</i>	<i>Zaposleni s evidencije</i>
<i>(A) POLJOPRIVREDA, ŠUMARSTVO I RIBARSTVO</i>	241	23	6	7	7
<i>(B) RUDARSTVO I VAĐENJE</i>	7	0	0	0	0
<i>(C) PRERAĐIVAČKA INDUSTRIJA</i>	1160	128	103	193	113
<i>(D) OPSKRBA ELEKTRIČNOM ENERGIJOM, PLINOM, PAROM I KLIMATIZACIJA</i>	13	0	1	2	0
<i>(E) OPSKRBA VODOM; UKLANJANJE OTPADNIH VODA, GOSPODARENJE OTPADOM TE DJELATNOSTI SANACIJE OKOLIŠA</i>	109	5	0	2	2
<i>(F) GRAĐEVINARSTVO</i>	436	52	53	80	43
<i>(G) TRGOVINA NA VELIKO I NA MALO; POPRAVAK MOTORNIH VOZILA I MOTOCIKALA</i>	719	82	17	57	57
<i>(H) PRIJEVOZ I SKLADIŠTENJE</i>	113	8	10	13	10
<i>(I) DJELATNOSTI PRUŽANJA SMJEŠTAJA TE PRIPREME I USLUŽIVANJA HRANE</i>	946	85	26	34	36
<i>(J) INFORMACIJE I KOMUNIKACIJE</i>	48	8	1	8	4
<i>(K) FINANIJSKE DJELATNOSTI I DJELATNOSTI OSIGURANJA</i>	34	5		1	1
<i>(L) POSLOVANJE NEKRETNINAMA</i>	9	2	5		2
<i>(M) STRUČNE, ZNANSTVENE I TEHNIČKE DJELATNOSTI</i>	174	20	21	13	10
<i>(N) ADMINISTRATIVNE I POMOĆNE USLUŽNE DJELATNOSTI</i>	283	57	13	29	38
<i>(O) JAVNA UPRAVA I OBRANA; OBVEZNO SOCIJALNO OSIGURANJE</i>	857	81	6	12	5
<i>(P) OBRAZOVANJE</i>	103	31	52	76	24
<i>(Q) DJELATNOSTI ZDRAVSTVENE ZAŠTITE I SOCIJALNE SKRBI</i>	183	31	60	35	19
<i>(R) UMJETNOST, ZABAVA I REKREACIJA</i>	41	4	1	2	2
<i>(S) OSTALE USLUŽNE DJELATNOSTI</i>	214	27	61	12	11
<i>(T) DJELATNOSTI KUĆANSTAVA KAO POSLODAVACA; DJELATNOSTI KUĆANSTAVA KOJA PROIZVODE RAZLIČITU ROBU I OBAVLJAJU RAZLIČITE USLUGE ZA VLASTITE POTREBE</i>	105	8	0	2	1
<i>(U) DJELATNOSTI IZVANITERITORIJSKIH ORGANIZACIJA I TIJELA</i>	1	0	0	1	0
Ukupno	5796	657	436	579	385
<i>Bez radnog iskustva</i>	1091	106	Zaposleni na temelju dr. poslovnih aktivnosti		13

T - 10

NEZAPOSLENOST PO STAROSTI, SPOLU, KVALIFIKACIJI I DULJINI STAŽA NA DAN 28. 02. 2019. GODINE

	STAROST																	
	UKUPNO			DO 19			OD 20 DO 29			OD 30 DO 39			OD 40 DO 49			50 I VIŠE		
	UKUPNO	ŽENE	MUŠKI	UKUPNO	ŽENE	MUŠKI	UKUPNO	ŽENE	MUŠKI	UKUPNO	ŽENE	MUŠKI	UKUPNO	ŽENE	MUŠKI	UKUPNO	ŽENE	MUŠKI
UKUPNO	6.887	4.108	2.779	398	215	183	1.629	1.030	599	1.273	795	478	1.458	982	476	2.129	1.086	1.043
RAZINA OBRAZOVANJA																		
<i>Bez škole i nezavršena osnovna škola</i>	769	408	361	39	18	21	62	36	26	142	79	63	179	104	75	347	171	176
<i>Osnovna škola</i>	1.557	953	604	45	26	19	127	70	57	265	163	102	466	321	145	654	373	281
<i>SŠ za zanim. do 3 g. i šk. za KV i VKV r.</i>	2.395	1.261	1.134	221	109	112	659	382	277	459	259	200	434	271	163	622	240	382
<i>SŠ za zanim. u trajanju od 4 i više godina</i>	1.447	982	465	91	60	31	445	287	158	240	174	66	278	210	68	393	251	142
<i>Gimnazija</i>	156	109	47	2	2	0	41	27	14	42	32	10	38	33	5	33	15	18
<i>Viša škola, I. stupanj fakulteta i s. studij</i>	312	238	74	0	0	0	184	146	38	57	43	14	29	21	8	42	28	14
<i>Fakulteti, akademije, magisterij, dr.</i>	251	157	94	0	0	0	111	82	29	68	45	23	34	22	12	38	8	30
RADNI STAŽ																		
<i>Bez staža</i>	1.091	755	336	248	140	108	390	278	112	136	103	33	166	123	43	151	111	40
<i>Do 1 god.</i>	1.291	784	507	134	71	63	514	307	207	246	144	102	214	137	77	183	125	58
<i>1 - 2</i>	911	591	320	15	4	11	419	263	156	216	139	77	155	118	37	106	67	39
<i>2 - 3</i>	441	286	155	1	0	1	151	95	56	134	83	51	88	71	17	67	37	30
<i>3 - 5</i>	577	374	203	0	0	0	103	57	46	168	104	64	191	140	51	115	73	42
<i>5 - 10</i>	827	517	310	0	0	0	52	30	22	246	149	97	275	182	93	254	156	98
<i>10 - 20</i>	999	522	477	0	0	0	0	0	0	126	73	53	299	178	121	574	271	303
<i>20 - 30</i>	520	229	291	0	0	0	0	0	0	1	0	1	68	31	37	451	198	253
<i>30 - 35</i>	162	41	121	0	0	0	0	0	0	0	0	0	2	2	0	160	39	121
<i>35 - 40</i>	59	9	50	0	0	0	0	0	0	0	0	0	0	0	0	59	9	50
<i>> 40</i>	9	0	9	0	0	0	0	0	0	0	0	0	0	0	0	9	0	9